

Plano Anual Atividades

Nota introdutória

O presente documento tem por objetivo apresentar o Plano Anual de Atividades do Agrupamento de Escolas de Lordelo e das suas estruturas pedagógicas, para o ano escolar 2023-2024, em conformidade com o seu Projeto Educativo e a legislação em vigor, definindo os objetivos, as formas de organização e de programação das atividades, procedendo ainda à identificação dos recursos necessários à sua execução.

ÍNDICE

INTRODUÇÃO	4
1. OBJETIVOS	5
2. AVALIAÇÃO DO PLANO ANUAL DE ATIVIDADES	6
3. RECURSOS HUMANOS	7
3.1. Pessoal docente e não docente	7
3.2. Pessoal discente.....	8
4. ORGANIZAÇÃO DAS ATIVIDADES LETIVAS	9
4.1. Horários dos alunos	10
4.2. Critérios para a substituição dos docentes em caso de ausência de curta duração	11
4.3. Horário dos Serviços de Psicologia e Orientação (SPO)	11
4.4. Horário do Gabinete de Informação e Apoio ao Aluno (GIAA).....	12
4.5. Horário de atendimento da Equipa Multidisciplinar de Apoio à educação Inclusiva (EMAEI)	12
5. AGENDAMENTO DE REUNIÕES	13
5.1. Reuniões de avaliação dos alunos.....	13
5.2. Reuniões de Pais/Encarregados de Educação	14
5.4. Reuniões dos órgãos de direção, administração e gestão do agrupamento.....	16
5.5. Reuniões das estruturas de coordenação educativa e supervisão pedagógica	16
5.6. Reuniões de articulação curricular.....	18
5.7. Reuniões do secretariado de exames	19
5.8. Outras reuniões.....	19
6. PROJETOS EXTRACURRICULARES	20
7. ESTRUTURAS	21
8. ATIVIDADES EXTRACURRICULARES	23
8.1. Atividades extracurriculares - Estruturas de coordenação e supervisão pedagógica.....	25
8.2. Atividades extracurriculares - Estruturas especializadas	35
CONSIDERAÇÕES FINAIS	42
DIVULGAÇÃO	42

INTRODUÇÃO

O Plano Anual de Atividades (PAA) do Agrupamento de Escolas de Lordelo (AEL) para 2023/2024 é um dos instrumentos de operacionalização do Projeto Educativo (PE) e está subordinado aos eixos e objetivos estratégicos nele definidos, bem como às áreas de competência constantes no Perfil dos Alunos à Saída da Escolaridade Obrigatória. Nele constam as diversas atividades e os projetos a desenvolver ao longo do ano letivo, reflexo da dinâmica do Agrupamento, construído a partir dos contributos das diversas estruturas existentes no Agrupamento.

O PAA é um documento flexível e aberto no seu processo de construção. Assim, poder-se-á verificar a necessidade da sua reformulação ao longo do ano letivo, permitindo a integração de iniciativas que surjam e que sejam consideradas pertinentes, tendo em conta os critérios aprovados em Conselho Geral.

1. OBJETIVOS

O Plano Anual de Atividades que aqui se apresenta tem por ambição implementar atividades promotoras do sucesso escolar, tendo em vista o desenvolvimento integral do aluno. Assim sendo, pretende-se que as atividades que se apresentam neste documento vão ao encontro dos eixos de intervenção definidos no Projeto Educativo e desenvolvam os valores e as áreas de competência, explanadas no Perfil dos Alunos à Saída da Escolaridade Obrigatória. Nestes pressupostos, são objetivos do Plano Anual de Atividades:

- promover e reforçar as aprendizagens dentro e fora da sala de aula;
- promover os valores de cidadania, autonomia, inclusão e de solidariedade;
- proporcionar uma adequada integração dos alunos na vida escolar;
- contribuir para a inserção do aluno no mundo e para a construção de um olhar humanista e crítico sobre a sociedade;
- integrar as estruturas educativas e a comunidade educativa na realização de atividades em parceria com entidades locais;
- promover a ligação da escola/família/comunidade;
- promover a imagem do agrupamento no seu território educativo e na cidade.

2. AVALIAÇÃO DO PLANO ANUAL DE ATIVIDADES

A avaliação do Plano Anual de Atividades é um instrumento fundamental de organização e gestão do agrupamento, contextualizando as diversas atividades a desenvolver ao longo do ano escolar 2023-2024.

Cada estrutura proponente procede à avaliação das atividades, através da ferramenta *google forms*.

Os clubes e os projetos extracurriculares serão monitorizados, pelos seus responsáveis, através da ferramenta *google sheets*.

Com base na monitorização e avaliação feita pelas diversas estruturas proponentes/responsáveis, a equipa do Plano Anual de Atividades elabora, em cada período letivo, um relatório que é submetido à apreciação do Conselho Pedagógico, tendo em conta os seguintes parâmetros:

- n.º de turmas/alunos envolvidos;
- n.º de atividades realizadas;
- n.º de recursos disponibilizados;
- n.º de sessões realizadas por período;
- estratégias e impacto dos projetos desenvolvidos.

No final do ano letivo, a equipa do Plano Anual de Atividades, em articulação com a Diretora do AEL, elabora o relatório de execução do Plano Anual de Atividades que é submetido à apreciação do Conselho Geral, de acordo com a alínea f) do Decreto Lei número 75/2008, de 22 de abril, na sua atual redação.

Pretende-se que o agrupamento se norteie por uma melhoria gradual do seu desempenho e, daí, continuar a promover uma cultura de avaliação interna, aprofundando as suas práticas de autoavaliação.

3. RECURSOS HUMANOS

3.1. Pessoal docente e não docente

No ano letivo 2023/2024, o número de docentes, técnicos superiores, assistentes técnicos e assistentes operacionais e demais trabalhadores, a exercer funções no AEL, consta nas tabelas I e II.

Tabela I - Pessoal docente

Vínculo	Grupo de recrutamento																		
	100	110	120	200	210	220	230	240	250	260	290	300	320	330	350	400	410	420	430
a)	11	16	1	3	-	1	4	4	1	1	1	7	1	5	-	2	1	2	3
b)	-	-	-	-	-	-	-	-	-	-	-	-	-	-	-	-	-	-	-
c)	-	-	-	-	-	-	-	-	-	-	-	-	-	-	-	-	-	1	1

Vínculo	Grupo de recrutamento							
	500	510	520	530	550	600	620	910
a)	5	4	5	1	1	-	5	4
b)	-	-	-	-	-	-	-	-
c)	-	-	-	-	-	-	-	-

a) docentes do quadro

b) docentes contratados com horário completo

c) docentes contratados com horário incompleto

Tabela II - Pessoal não docente

Serviços de Psicologia	3 psicólogos
Serviços de Administração Escolar	1 coordenador técnico 8 assistentes técnicos
Serviços Operacionais	1 encarregado operacional 42 assistentes operacionais 0 assistentes operacionais abrangidas pelo contrato de emprego-inserção

3.2. Pessoal discente

O ano letivo 2023/2024 iniciou com mil e sessenta e dois alunos distribuídos por cinquenta e uma turmas: dez turmas da educação pré-escolar, catorze turmas do primeiro ciclo, sete turmas do segundo ciclo, onze turmas do terceiro ciclo, dez turmas do ensino secundário, das quais três são do ensino secundário profissional.

Tabela III - N.º de alunos e turmas, no ano letivo 2023/2024

Número	Educação Pré-escolar	1.º Ciclo	2.º Ciclo	3.º Ciclo	Ensino secundário (ensino regular)	Ensino secundário (ensino profissional)
Alunos	219	270	155	243	136	41
Turmas	10	14	7	11	6	3

4. ORGANIZAÇÃO DAS ATIVIDADES LETIVAS

O Despacho n.º 8356/2022, de 08 de julho, define as datas de duração dos períodos letivos e interrupção das atividades educativas e letivas, momentos de avaliação e classificação e as provas de avaliação externa, para o ano escolar 2023/2024.

O calendário escolar constitui-se como elemento fundamental de planificação e organização das atividades a desenvolver pelo AEL, tendo em vista o cumprimento do seu Projeto Educativo e do seu Plano Anual de Atividades. Deste modo, é apresentado o calendário para a educação pré-escolar e ensinos básico e secundário (tabela IV).

Os dias em que as atividades letivas são substituídas pelas atividades não letivas (ponto 2.3 do Despacho n.º 8356/2022, de 08 de julho) serão definidas em reunião de Conselho Pedagógico.

Tabela IV - Educação pré-escolar e ensinos básico e secundário

Períodos letivos	Início	Termo
1.º Período	15 de setembro de 2023	16 de dezembro de 2023
2.º Período	03 de janeiro de 2024	22 de março de 2024
3.º Período	08 de abril de 2024	04 de junho de 2024 — 9.º, 11.º e 12.º anos de escolaridade 14 de junho de 2024 — 5.º, 6.º, 7.º, 8.º e 10.º anos de escolaridade 28 de junho de 2024 — Educação pré-escolar e 1.º ciclo do ensino básico
Interrupções:		
<ul style="list-style-type: none"> ▪ Natal: 18 de dezembro de 2023 a 02 de janeiro de 2024 ▪ Carnaval: 12 de fevereiro a 14 de fevereiro de 2024 ▪ Páscoa: 25 de março a 05 de abril de 2024 		

4.1. Horários dos alunos

A organização das atividades letivas tem como base a promoção do sucesso escolar dos alunos, a manutenção das baixas taxas de abandono escolar no ensino básico e a diminuição da taxa de desistência no ensino secundário, designadamente, nos alunos dos cursos profissionais.

Assim, a elaboração dos horários dos alunos dos diferentes níveis e ciclos de ensino teve em consideração algumas regras específicas:

Educação pré-escolar

- As atividades da educação pré-escolar têm início às 9.00h e término às 15.30h;
- O período de intervalo do horário da manhã é das 10.30h às 11.00h;
- O horário do período de almoço é das 12.30h às 14.00h.

1.º ciclo do ensino básico

- As aulas no 1.º ciclo do ensino básico têm início às 9.00h e término às 17.00h;
- O período de intervalo do horário da manhã é das 10.30h às 11.00h;
- Em função do número de AECs, o período de intervalo da tarde poderá ser das 14.30h às 15.00h ou das 15.30h às 16.00h.

2.º e 3.º ciclos do ensino básico e ensino secundário

- As aulas do 2.º e 3.º ciclos do ensino básico e do ensino secundário têm início às 8.30h e término às 17.25h;
- Os alunos do 2.º, 3.º ciclos e do ensino secundário têm aulas no turno da manhã, das 8.30h às 13.25h. O remanescente da carga horária letiva é distribuído pelo turno da tarde, das 13.30h às 17.25h.

4.2. Critérios para a substituição dos docentes em caso de ausência de curta duração

Na **educação pré-escolar**, em caso de ausência imprevista do docente titular de grupo, são seguidos os seguintes critérios:

- 1.º critério:** distribuição das crianças pelos docentes sem componente letiva, em exercício de funções no estabelecimento de ensino;
- 2.º critério:** distribuição das crianças pelos outros grupos da educação pré-escolar do estabelecimento de ensino.

No **primeiro ciclo**, em caso de ausência imprevista do docente titular de turma, são seguidos os seguintes critérios:

- 1.º critério:** pelo(s) docente(s) sem componente letiva em exercício de funções no estabelecimento de ensino;
- 2.º critério:** distribuição dos alunos pelas restantes turmas da escola do primeiro ciclo;

Nos **segundo e terceiro ciclos do ensino básico e no ensino secundário**, em caso de ausência imprevista do professor, os alunos serão distribuídos, por um assistente operacional pelos vários espaços escolares, polivalente da escola, biblioteca escolar e/ou espaços desportivos.

Nestes ciclos de ensino há ainda a possibilidade de permuta de aulas entre os docentes do mesmo conselho de turma e/ou do mesmo grupo de recrutamento.

4.3. Horário dos Serviços de Psicologia e Orientação (SPO)

Os serviços de psicologia e orientação (SPO) alocam três psicólogas, das quais duas são responsáveis pelas medidas que constam do Programa Nacional de Promoção do Sucesso Escolar (PNPSE) implementadas no AEL, a saber: medida 1 - melhoria das competências sociais e medida 2 – melhoria de estímulo à inteligência socioemocional e desenvolvimento pessoal. Estes serviços trabalham em articulação com as educadoras titulares de grupo, os professores titulares de turma, os diretores de turma e demais estruturas pedagógicas do agrupamento. A tabela seguinte apresenta o horário dos serviços SPO.

Tabela V – Horário dos SPO

Psicóloga	2.ª Feira	3.ª Feira	4.ª Feira	5.ª Feira	6.ª Feira
Dr.ª Ana Silva	EB n.º 1 de Lordelo 09.00h/13.00h	EB n.º 2 de Lordelo 09.00h/13.00h	EB n.º 1 de Lordelo 09.00h/13.00h	EB n.º 2 de Lordelo 09.00h/13.00h	EB n.º 1 de Lordelo 09.00h/13.00h
	14.00h/17.00h	14.00h/17.00h	14.00h/17.00h	14.00h/17.00h	EB n.º 2 de Lordelo 14.00h/17.00h
Dr.ª Ivone Ribeiro	EBS de Lordelo 09.00h/12.30h	EBS de Lordelo 08.30h/12.30h	EBS de Lordelo 09.00h/12.30h	EBS de Lordelo 09.00h/12.30h	EBS de Lordelo 08.30h/12.30h
	13.30h/17.00h	13.30h/16.30h	13.30h/17.00h	13.30h/17.00h	13.30h/16.30h
Dr.ª Elisa Sousa	EBS de Lordelo 09.00h/13.00h	EBS de Lordelo 09.00h/13.00h	EBS de Lordelo 09.00h/13.00h	EBS de Lordelo 09.00h/13.00h	EBS de Lordelo 09.00h/13.00h
	14.00h/17.00h	14.00h/17.00h	14.00h/17.00h	14.00h/17.00h	14.00h/17.00h

4.4. Horário do Gabinete de Informação e Apoio ao Aluno (GIAA)

O Gabinete de Informação e Apoio ao Aluno funcionará, em estreita colaboração com os SPO, os conselhos de diretores de turma e com a enfermeira da Unidade de Cuidados à Comunidade - Paredes Rebordosa, assegurando o atendimento aos alunos e à restante comunidade educativa, durante o ano letivo. O atendimento é assegurado por profissionais das áreas da saúde, psicologia e educação. No atendimento, é garantido aos seus utilizadores o princípio da confidencialidade.

Tabela VI - Horário do GIAA

2.ª Feira	3.ª Feira	4.ª Feira	5.ª Feira	6.ª Feira
14.30h às 15.20h Professora Cláudia Martins	13:00 às 15:00 (1x quinzenalmente) Enfermeira Lúcia Soares	11.35h às 12.25h Psicóloga Elisa Sousa	11.35h às 12.25h Psicóloga Ivone Ribeiro	
15.35h às 16.25h Professora Susana Brito				

4.5. Horário de atendimento da Equipa Multidisciplinar de Apoio à educação Inclusiva (EMAEI)

O horário de atendimento disponibilizado pela EMAEI tem como objetivo prestar apoio no âmbito da educação inclusiva aos docentes, não docentes e restante comunidade educativa.

Tabela VII - Horário da EMAEI

2.ª Feira	3.ª Feira	4.ª Feira	5.ª Feira	6.ª Feira
14.30h às 15.20h Professora Susana Ferreira		12.35h às 13.25h Professora Camila Costa	16.30h às 17.30h Professora Manuela Santos	
		14.30h às 16.00h Professor Pedro Tiza		

5. AGENDAMENTO DE REUNIÕES

5.1. Reuniões de avaliação dos alunos

Os períodos de avaliação formativa dos alunos da educação pré-escolar e da avaliação sumativa do ensino básico e do ensino secundário foram calendarizados no âmbito da autonomia do AEL e concretizados de acordo com o Despacho n.º 8356/2022, de 08 de julho, e demais legislação em vigor.

As tabelas, VIII e IX, apresentam os períodos de avaliação, para os diferentes níveis de ensino: educação pré-escolar, primeiro ciclo, segundo e terceiro ciclos e ensino secundário, respetivamente.

Tabela VIII - Educação pré-escolar e primeiro ciclo do ensino básico

Reunião	Período de realização	Local
Avaliação sumativa interna do 1.º período	18 a 20 de dezembro de 2023	EBS de Lordelo
Avaliação sumativa interna do 2.º período	25 a 27 de março de 2024	EBS de Lordelo
Avaliação sumativa interna do 3.º período	02 a 04 de julho de 2024	EBS de Lordelo

Tabela IX - Segundo e terceiro ciclos do ensino básico e ensino secundário

Reunião	Período de realização	Local
Avaliação sumativa interna do 1.º período	18 a 20 de dezembro de 2023	EBS de Lordelo
Avaliação sumativa interna do 2.º período	25 a 27 de março de 2024	EBS de Lordelo
Avaliação sumativa interna do 3.º período	05 a 07 de junho de 2024 (9.º, 11.º e 12.º anos) 17 a 19 de junho de 2024 (5.º, 6.º, 7.º, 8.º e 10.º anos)	EBS de Lordelo

5.2. Reuniões de Pais/Encarregados de Educação

Ao longo do ano letivo, o educador titular de grupo, o professor titular de turma e o diretor de turma realizam assembleias de pais/encarregados de educação para dar a conhecer as aprendizagens das crianças e dos alunos, de acordo com as alíneas L), l) e L), dos artigos 34.º, 35.º e 39.º, respetivamente, do Regulamento Interno, tabela X. Não obstante, e sempre que necessário, o educador titular de grupo, o professor titular de turma e o diretor de turma devem realizar reuniões com os pais/encarregados de educação. Os pais/encarregados de educação podem, também, solicitar ao educador titular de grupo, ao professor titular de turma ou ao diretor de turma, a realização de assembleias, sempre que haja assuntos pertinentes a tratar.

Tabela X - Calendarização das reuniões com os pais/encarregados de educação

Ciclo de ensino	Calendarização	Local
Educação pré-escolar	13 de setembro de 2023	EB de Lordelo n.º 1
	A calendarizar no início do 2.º período	
	A calendarizar no início do 3.º período	EB de Lordelo n.º 2
Primeiro ciclo	14 de setembro de 2023	EB de Lordelo n.º 1
	A calendarizar no início do 2.º período	
	A calendarizar no início do 3.º período	EB de Lordelo n.º 2
Segundo ciclo	15 de setembro de 2023	EBS de Lordelo
	A calendarizar no início do 2.º período	
	A calendarizar no início do 3.º período	
Terceiro ciclo	20 de setembro de 2023	EBS de Lordelo
	A calendarizar no início do 2.º período	
	A calendarizar no início do 3.º período	
Ensino secundário/Cursos profissionais	21 de setembro de 2023	EBS de Lordelo
	A calendarizar no início do 2.º período	
	A calendarizar no início do 3.º período	
	A calendarizar no final do 3.º período	
	A calendarizar - Reunião final após a atribuição das classificações finais das disciplinas sujeitas a exames nacionais do 9.º, 11.º e 12.º anos	
	Nota: Nos cursos profissionais, as reuniões com os encarregados de educação, para entrega das avaliações finais serão calendarizadas em função do término das atividades escolares.	

5.3. Assembleias de Associações de Pais/Encarregados de Educação

Em cada período letivo, a Diretora do agrupamento dinamiza reuniões com os representantes das associações de pais do agrupamento. Estas reuniões têm como objetivos:

- fomentar o diálogo entre as associações de pais das escolas do agrupamento;
- dar informações às associações de pais sobre os assuntos que lhes dizem respeito;
- dar informação sobre todos os normativos legais e regulamentares relacionados com a vida do agrupamento;
- conhecer o trabalho desenvolvido pelas associações de pais do agrupamento;
- valorizar o trabalho desenvolvido pelas associações de pais;
- identificar os problemas e as necessidades das escolas do agrupamento, com vista a encontrar soluções que melhor se adequem à melhoria da qualidade do trabalho da escola e do sucesso educativo dos alunos;
- solicitar às respetivas associações, sugestões de melhoria para o funcionamento do agrupamento.

Estas reuniões são convocadas e presididas pela Diretora, de acordo com a calendarização expressa na tabela XI.

Por sua vez, as associações de pais podem solicitar à Diretora a realização de reuniões, sempre que haja assuntos a tratar.

Tabela XI - Calendarização das reuniões das assembleias de associações de pais/encarregados de educação

Reunião	Data	Local
1.º período	a calendarizar no final do 1.º período	EBS de Lordelo
2.º período	a calendarizar no final do 2.º período	EBS de Lordelo
3.º período	a calendarizar no final do 3.º período	EBS de Lordelo

5.4. Reuniões dos órgãos de direção, administração e gestão do agrupamento

Ao longo do ano letivo, dando cumprimento ao estabelecido no Regulamento Interno do Agrupamento e nos regimentos internos das respetivas estruturas, os diferentes órgãos reúnem, ordinariamente, de acordo com a seguinte periodicidade constante na tabela XII.

Tabela XII - Calendarização das reuniões ordinárias dos órgãos de direção, administração e gestão do agrupamento

Órgão	Calendarização	Local
Conselho geral	Uma reunião por trimestre	EBS de Lordelo
Conselho pedagógico	Uma reunião por mês	EBS de Lordelo
Conselho administrativo	Uma reunião por mês	EBS de Lordelo
Órgão de gestão do agrupamento	Uma reunião por mês	EBS de Lordelo

5.5. Reuniões das estruturas de coordenação educativa e supervisão pedagógica

A tabela XIII mostra a periodicidade das reuniões dinamizadas pela Diretora com os coordenadores dos departamentos curriculares da educação pré-escolar, primeiro ciclo, ciências sociais e humanas, línguas, matemática e ciências experimentais e expressões.

Tabela XIII - Calendarização das reuniões Diretora/coordenadores de departamento

Reunião	Calendarização	Local
Diretora/coordenadores dos departamentos curriculares	Uma reunião por mês	EBS de Lordelo

A tabela XIV mostra a periodicidade das reuniões ordinárias das estruturas de coordenação e supervisão pedagógica. Estas estruturas reúnem, extraordinariamente, sempre que necessário, de acordo com os seus regimentos internos.

Tabela XIV - Calendarização das reuniões ordinárias das estruturas de coordenação educativa e supervisão pedagógica

Órgão	Calendarização	Local
Departamentos curriculares	Três reuniões no primeiro período (uma por convocatória da Diretora, no início do ano letivo). Duas reuniões, nos restantes períodos, por convocatória do respetivo coordenador de departamento.	EBS de Lordelo
Conselho de docentes da educação pré-escolar para efeitos da avaliação formativa dos alunos	Uma reunião no final de cada período para proceder à avaliação formativa dos alunos, por convocatória da Diretora.	EBS de Lordelo
Conselho de docentes do 1.º ciclo para efeitos da avaliação sumativa dos alunos + dinamizadores das AECs	Uma reunião no final de cada período letivo, para proceder à avaliação sumativa interna dos alunos, por convocatória da Diretora.	EBS de Lordelo
Conselhos de turma dos 2.º e 3.º ciclos do ensino básico e do ensino secundário	Uma reunião no primeiro período, para se proceder à avaliação qualitativa/formativa, por convocatória da Diretora.	EBS de Lordelo
	Uma reunião no final de cada período letivo, para proceder à avaliação sumativa interna dos alunos, por convocatória da Diretora. Uma reunião, no final do 3.º período, para se proceder à ratificação da classificação final dos alunos do 9.º, 11.º e 12.º anos, por convocatória da Diretora.	
Conselho de diretores de turma dos 2.º e 3.º ciclos do ensino básico	Uma reunião no início do ano letivo, por convocatória da Diretora, e uma no final de cada período, por convocatória do coordenador.	EBS de Lordelo
Conselho de diretores de turma do ensino secundário	Uma reunião no início do ano letivo, por convocatória da Diretora, e uma no final de cada período, por convocatória do coordenador.	EBS de Lordelo
Conselho de diretores de turma dos cursos profissionais	Uma reunião no início do ano letivo, por convocatória da Diretora, e uma no final de cada período, por convocatória do coordenador dos cursos profissionais.	EBS de Lordelo
Equipa multidisciplinar de apoio à educação inclusiva (EMAEI)	Uma reunião no início do ano letivo, por convocatória da Diretora. Reúne uma vez por mês, por convocatória do respetivo coordenador.	EBS de Lordelo
Serviços de psicologia e orientação	Uma reunião no início do ano letivo, por convocatória da Diretora. Reúne uma vez por período letivo, por convocatória do coordenador.	EBS de Lordelo
Centro de apoio à aprendizagem	Uma reunião no início do ano letivo, por convocatória da Diretora.	EBS de Lordelo
	No final de cada período letivo, por convocatória do coordenador.	

5.6. Reuniões de articulação curricular

A tabela XV mostra a calendarização das reuniões de articulação, a realizar ao longo do ano letivo.

Tabela XV - Calendarização das reuniões das equipas de articulação curricular

Equipas	Calendarização	Local
Docentes da educação pré-escolar com docentes do primeiro ano.	Uma reunião no início do ano letivo, por convocatória da Diretora. Uma reunião no final do ano letivo, por convocatória da Diretora.	EBS de Lordelo
Docentes do primeiro ciclo dos 1.º e 2.º anos	Uma reunião no início do ano letivo, por convocatória da Diretora. Uma reunião no final do ano letivo, por convocatória da Diretora.	EBS de Lordelo
Docentes do primeiro ciclo com os docentes do segundo ciclo, das disciplinas de português, matemática, estudo do meio, inglês, ciências naturais e história e geografia de Portugal.	Uma reunião no início do ano letivo, por convocatória da Diretora. Uma reunião no final do ano letivo, por convocatória da Diretora.	EBS de Lordelo
Docentes do segundo e terceiro ciclos, das disciplinas de educação visual e educação tecnológica.	Uma reunião no início do ano letivo, por convocatória da Diretora. Uma reunião no final do ano letivo, por convocatória da Diretora.	EBS de Lordelo
Docentes dos segundo e terceiro ciclos e docentes do ensino secundário, das disciplinas de português, matemática, inglês, físico-química, ciências naturais, biologia, história e geografia de Portugal, história, geografia e educação física.	Uma reunião no início do ano letivo, por convocatória da Diretora. Uma reunião no final do ano letivo, por convocatória da Diretora.	EBS de Lordelo

5.7. Reuniões do secretariado de exames

Antes do início do período das provas de avaliação externa e das provas de equivalência à frequência, a Diretora do agrupamento promove uma reunião preparatória com os professores do secretariado de exames, com os professores vigilantes, coadjuvantes, aplicadores, classificadores e interlocutores, no sentido de analisar e estabelecer os procedimentos a adotar no desempenho das respetivas funções, dada a grande importância de que se reveste a sua atenção neste processo. Além desta reunião, a Diretora promove outra reunião, com elementos dos serviços administrativos e os assistentes operacionais de forma a esclarecê-los sobre as informações e procedimentos inerentes ao serviço de provas e exames, no âmbito das suas funções, tabela XVI.

Tabela XVI - Secretariado das provas finais de ciclo e exames nacionais

Reunião	Calendarização	Local
Órgão de gestão/docentes do secretariado de exames/docentes do ensino básico e secundário.	Final do ano letivo (a calendarizar)	EBS de Lordelo
Órgão de gestão/assistentes técnicos/assistentes operacionais.	Final do ano letivo (a calendarizar)	EBS de Lordelo

5.8. Outras reuniões

Tabela XVII - Calendarização das reuniões ordinárias

Reunião	Calendarização (a)	Local
Reuniões de estabelecimento	Uma reunião no início do primeiro período, por convocatória da Diretora. Uma reunião por período, por convocatória do coordenador de estabelecimento.	EB n.º 1 /EB n.º 2

6. PROJETOS EXTRACURRICULARES

Os projetos extracurriculares são extremamente relevantes, uma vez que possibilitam aos alunos construírem na prática aquilo que aprendem durante as atividades letivas. Além de proporcionarem momentos agradáveis e promotores do bem estar, os projetos originam a construção de conhecimento e desenvolvem ainda competências nas áreas da cidadania, iniciativa individual e trabalho em equipa, análise crítica, responsabilidade social e liderança. Neste âmbito, apresentam-se, na tabela XVIII, os projetos e clubes que estão a ser desenvolvidos no presente ano letivo.

Tabela XVIII – Projetos extracurriculares

Projetos/Clubes	Destinatários	Responsáveis
Projeto: A ler, Recontar e Ouvir, Aprendo	Crianças da educação pré-escolar e alunos do 1.º ano	Prof.ª Maria Angelina Fernandes
Projeto: A União Europeia está na minha escola	Crianças da educação pré-escolar	Câmara Municipal Paredes
Projeto: Biciclar 3.9	Crianças da educação pré-escolar e alunos do 1.º ciclo	Câmara Municipal Paredes
Projeto: Brincar com a Matemática	Crianças da educação pré-escolar e alunos do 1.º ano	Prof.ª Maria Angelina Fernandes
Projeto: (Des)encontros com a disciplina	Alunos do 1.º ciclo	Psicóloga Ana Silva
Projeto: Eco escolas	Todos os alunos do agrupamento	Prof.ª Mª João Carvalho
Projeto: Erasmus	Alunos do 2.º e 3.º ciclos e ensino secundário	Prof.ª Carla Mouro
Projeto: eTwinning	Alunos do 2.º e 3.º ciclos e ensino secundário	Prof.ª Carla Mouro
Projeto: Heróis da Fruta	Crianças da educação pré-escolar	Prof.ª Manuela Santos
Projeto: Leitura em Vai e Vem	Crianças da educação pré-escolar	Prof.ª Maria Angelina Fernandes
Programa Educação para a Saúde	Todos os alunos do agrupamento	Prof.ª Susana Brito
Plano Nacional de Cinema	Todos os alunos do agrupamento	Prof. Simão Alves
Clube de Arte Urbana	Alunos do 2.º e 3.º ciclos e ensino secundário	Prof. Luís Pinheiro
Clube de Ciência Viva	Alunos do 2.º e 3.º ciclos e ensino secundário	Prof. Rui Almeida
Clube Desporto Escolar	Alunos do 2.º e 3.º ciclos e ensino secundário	Prof. João Carvalhal
Clube Europeu	Todos os alunos do agrupamento	Prof.ª Cláudia Martins
Clube GeoTeam	Alunos do 2.º e 3.º ciclos	Prof. Rui Pimenta
Clube de Música	Alunos do 2.º e 3.º ciclos e ensino secundário	Prof. Luís Rego
Mat Clube de Lordelo	Alunos do 2.º e 3.º ciclos	Profª Diana Ramalho

Nota: Além destes projetos constam ainda no Plano de Recuperação das Aprendizagens do Agrupamento outras medidas que visam a promoção do sucesso escolar.

7. ESTRUTURAS

O seguinte organograma correspondente à apresentação das estruturas proponentes das atividades extracurriculares:

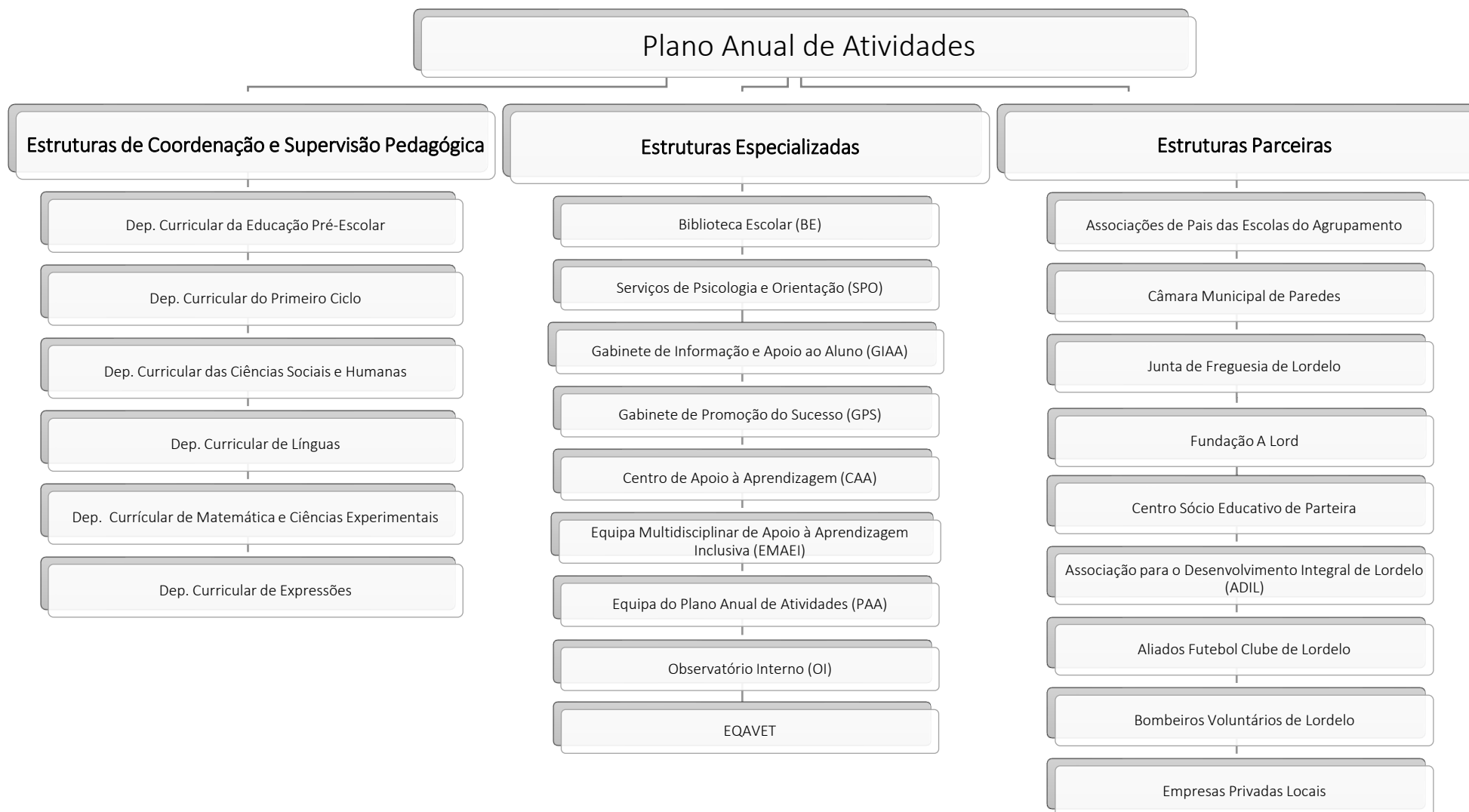

Assim, a primeira secção do documento corresponde à apresentação dos planos de atividades das *estruturas de coordenação e supervisão pedagógica*, das quais representam os seguintes departamentos curriculares: Educação Pré-Escolar, Primeiro Ciclo, Ciências Sociais e Humanas, Línguas, Matemática e Ciências Experimentais e Expressões.

Na segunda secção do documento são apresentados os planos de atividades correspondentes às *estruturas especializadas* que o agrupamento, possui, designadamente: Biblioteca Escolar (BE), Serviço de Psicologia e Orientação (SPO), Gabinete de Informação e Apoio ao Aluno (GIAA), Gabinete de Promoção para o Sucesso (GPS), Centro de Apoio à Aprendizagem (CAA), Equipa Multidisciplinar de Apoio à Educação Inclusiva (EMAEI), Equipa do Plano Anual de Atividades (PAA), Observatório Interno (OI) e EQAVET.

A terceira secção corresponde às atividades desenvolvidas pelas *estruturas parceiras* do agrupamento: Associações de Pais das Escolas do Agrupamento, Câmara Municipal de Paredes, Junta de Freguesia de Lordelo, Fundação A Lord, Centro Sócio Educativo de Parteira, Associação para o Desenvolvimento Integral de Lordelo (ADIL), Aliados Futebol Clube de Lordelo, Bombeiros Voluntários de Lordelo e Empresas Privadas Locais.

8. ATIVIDADES EXTRACURRICULARES

Nas atividades extracurriculares que constam do presente documento estão definidos a calendarização, os destinatários e os dinamizadores e a articulação das disciplinas envolvidas. São também considerados os eixos de intervenção definidos no Projeto Educativo (tabela XIX) e os valores e áreas de competência, constantes no Perfil dos Alunos à Saída da Escolaridade Obrigatória (Esquema 1).

Tabela XIX - Eixos de intervenção do Projeto Educativo

Eixos	Objetivos Estratégicos
Eixo 1 – Serviço Educativo	a) promover o sucesso educativo de todos as crianças e alunos b) promover o domínio da língua portuguesa c) consolidar a articulação vertical interciclos d) promover medidas conducentes à educação inclusiva
Eixo 2 – Cultura de Escola	a) promover um ambiente escolar seguro, saudável, socialmente acolhedor, inclusivo e cordial b) promover hábitos de vida saudáveis e seguros c) envolver os alunos na tomada de decisões sobre o funcionamento do agrupamento
Eixo 3 – Escola Família Comunidade	a) reforçar o impacto da escolaridade no percurso dos alunos b) consolidar a participação dos pais/encarregados de educação na vida da escola e na assunção de responsabilidades c) reconhecer e valorizar o sucesso dos alunos d) reforçar a interação entre o agrupamento e a comunidade educativa e) reforçar os meios de comunicação interna e externa
Eixo 4 – Organização e Gestão	a) consolidar a cultura de autoavaliação e monitorização dos resultados escolares e autoavaliação b) apoiar o desenvolvimento profissional do pessoal docente e não docente c) criar condições físicas e tecnológicas favoráveis à melhoria da prestação do serviço educativo

Os Valores e as Áreas de Competências estão explicitas no Perfil dos Alunos à Saída da Escolaridade Obrigatória.

- Os Valores são entendidos como orientações segundo as quais determinadas crenças, comportamentos e ações são definidos como adequados e desejáveis.
- As Áreas de Competências agregam competências entendidas como combinações complexas de conhecimentos, capacidades e atitudes, que permitem uma efetiva ação humana em contextos diversificados. Estas são de natureza diversa: cognitiva e metacognitiva, social e emocional, física e prática.

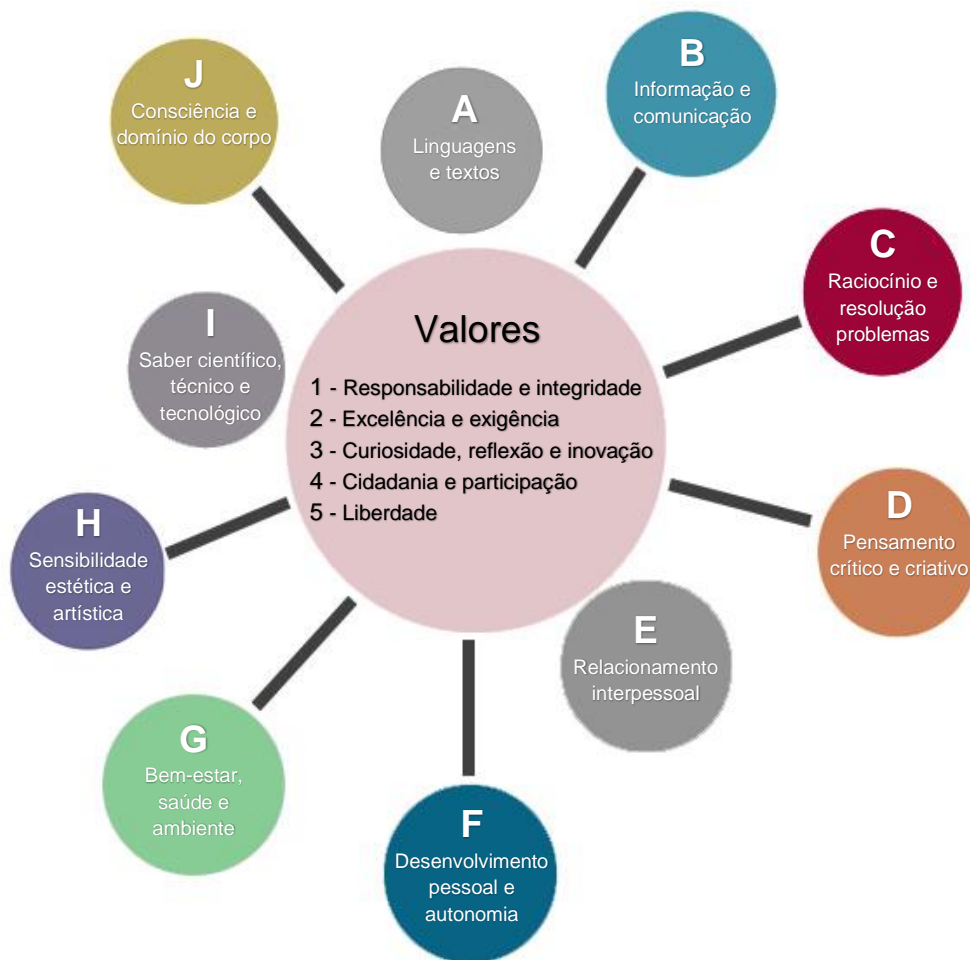

Esquema 1: Valores e Áreas de Competência do *Perfil do Aluno à Saída da Escolaridade Obrigatória*

8.1. Atividades extracurriculares - Estruturas de coordenação e supervisão pedagógica

Tabela XX - Departamento Curricular da Educação Pré-escolar

N.º	Data	Atividade	Categoria da atividade	Destinatário(s)	Eixo do P.E.	A.C. Perfil Aluno	Articulação
001	15/09/2023	Receção das crianças	Atividade de acompanhamento	Crianças da Ed. Pré-escolar	3	A, E, F	Famílias
002	21/03/2024	O Teatro vai à Escola	Atividade cultural	Crianças da Ed. Pré-escolar	1	A, B, D, E, F, H	Grupo de teatro
003	Janeiro	Cantar as Janeiras à comunidade	Atividade cultural	Comunidade educativa	3	A, E, F	Associação de Pais e Polícia Municipal
004	23/05/2024	Visita de estudo Sea Life	Visita de estudo	Crianças da Ed. Pré-escolar	1	A, B, D, E, F, G, I	-----
005	2.º período	Hora do Conto e ateliers na Fundação A Lord	Atividade cultural	Crianças da Ed. Pré-escolar	1	A, B, E, F, H	Biblioteca Fundação A Lord

Tabela XXI - Departamento Curricular do Primeiro Ciclo

N.º	Data	Atividade	Categoria da atividade	Destinatário(s)	Eixo do P.E.	A.C. Perfil Aluno	Articulação
006	16/10/2023	Dia Mundial da Alimentação	Atividade cultural	Crianças da educação pré-escolar Alunos do 1.º ciclo	2	G, J	Departamento da Ed. Pré-escolar
007	10/11/2023	São Martinho	Atividade cultural	Crianças da educação pré-escolar Alunos do 1.º ciclo	2	G, J	Departamento da Ed. Pré-escolar Dinamizadores das AECs
008	16/12/2023	Vamos festejar o Natal	Visita de estudo	Crianças da educação pré-escolar Alunos do 1.º ciclo	3	D, F, H	Departamento da Ed. Pré-escolar Associação de pais
009	09/02/2024	Desfile de Carnaval	Atividade recreativa	Crianças da educação pré-escolar Alunos do 1.º ciclo	3	H	Departamento da Ed. Pré-escolar
010	20/03/2024	Castelo de Guimarães	Visita de estudo	Alunos do 1.º ciclo da EB n.º2 e turmas 4A1 e 4B1 da EB n.º1	1	A, B, D, E, F	Disciplinas: Estudo do Meio, Cidadania e Desenvolvimento e Expressões
011	22/03/2024	Páscoa	Exposição	Crianças da educação pré-escolar Alunos do 1.º ciclo	2	F, H	Departamento da Ed. Pré-escolar Dinamizadores das AECs Pais/encarregados de educação
012	15/05/2024	Dia da família	Atividade cultural	Alunos do 1.º ciclo	3	E, H	Dinamizadores das AECs
013	23/05/2024	Viagem a Lisboa ao Jardim Zoológico	Visita de estudo	Turma 4A2 da EB n.º2	1	A, B, D, E	-----
014	01/06/2024	Dia Mundial da Criança	Atividade recreativa	Crianças da educação pré-escolar Alunos do 1.º ciclo	3	G	Departamento da Ed. Pré-escolar Dinamizadores das AECs Associações de pais
015	21 e 22/06/2024	Acantonamento na escola	Atividade recreativa	Turmas 4A2 e 4B2	2	E, F	Associação de Pais EB n.º2
016	28/06/2024	Festa final de ano	Atividade recreativa	Crianças da educação pré-escolar Alunos do 1.º ciclo	3	E, G, I	Departamento da Ed. Pré-escolar
017	29 e 30/05/2024 25 e 26/06/2024	S. João de Madeira	Visita de estudo	Alunos do 1.º ciclo	3	F, G	Disciplinas: Estudo do Meio, Cidadania e Desenvolvimento e Expressões

Tabela XXII - Departamento Curricular de Ciências Sociais e Humanas

N.º	Data	Atividade	Categoria da atividade	Destinatário(s)	Eixo do P.E.	A.C. Perfil Aluno	Articulação
018	20/10/2023	Nau Quinhentista, Parque Natural do Litoral Norte e Alfândega Régia de Vila do Conde	Visita de estudo	Turmas 8.º A, 8.ºB, 8.ºC, 8.ºD	1	A, B, D, E, F, I	Grupos disciplinares: Hist e Geo
019	Outubro	Comércio e Empresas de Braga	Visita de estudo	Turmas 11.ºC, 11.ºD, 12.ºC	1	A, B, C, D, E, F, G, H, I	Disciplinas: Área Tecnológica dos cursos profissionais
020	16/11/2023	Comemoração do Dia Mundial da Filosofia	Atividade cultural	Turmas 10.ºA, 10.ºB, 11.ºA, 11.ºB	1	A, B, D, E, F, H	Disciplina: Cid/Des
021	Novembro	Mercado Abastecedor, Alameda e Arquivo Municipal	Visita de estudo	Turmas 11.ºC, 11.ºD, 12.ºC	1	A, B, C, D, E, F, G, H, I	Disciplinas: Área Tecnológica dos cursos profissionais
022	Novembro	Feira de S. Martinho	Atividade recreativa	Turma 12.ºC	3	A, B, C, D, E, F, G, H, I	Todas as disciplinas do curso
023	Novembro/dezembro	Campanha de Solidariedade	Ação de sensibilização	Comunidade educativa	3	E, F	Docentes do ensino profissional e BE
024	Dezembro	NOS e Comércio do Porto	Visita de estudo	Turmas 11.ºC, 11.ºD, 12.ºC	1	A, B, C, D, E, F, G, H, I	Disciplinas: Área Tecnológica dos cursos profissionais
025	Dezembro	Feira de Natal	Atividade recreativa	Turma 12.ºC	3	A, B, C, D, E, F, G, H, I	Todas as disciplinas do curso
026	Dezembro	Trabalhos alusivos ao Natal	Atividade em sala de aula	Alunos inscritos em EMRC	2	D, F, H	----
027	31/01/2024	Porto de Leixões	Visita de estudo	Turma 11.ºB	1	A, B, D, E, F, I	Grupos disciplinares: Geo e Port
028	Janeiro	Empresa Renova, aos Mosteiro de Alcobaca e da Batalha e à Nazaré	Visita de estudo	Turmas 11.ºC, 11.ºD, 12.ºC	1	A, B, C, D, E, F, G, H, I	Disciplinas: Área Tecnológica dos cursos profissionais
029	Fevereiro	Feira Carnaval	Atividade recreativa	Turma 12.ºC	3	A, B, C, D, E, F, G, H, I	Todas as disciplinas do curso

Tabela XXII - Departamento Curricular de Ciências Sociais e Humanas

N.º	Data	Atividade	Categoria da atividade	Destinatário(s)	Eixo do P.E.	A.C. Perfil Aluno	Articulação
030	Fevereiro	Professor por um dia - Portugal com História	Atividade em sala de aula	Alunos dos 4.º ano e 6.º anos	2	B, E, F	Disciplinas: Estudo do Meio e HGP
031	Fevereiro	Turismo Industrial de SJ da Madeira e corticeira Amorim	Visita de estudo	Turmas 11.ºC, 11.ºD, 12.ºC	1	A, B, C, D, E, F, G, H, I	Disciplinas: Área Tecnológica dos cursos profissionais e Eco
032	27/02/2024	Porto de Leixões e teatro	Visita de estudo	Turma 11.ºB	1	A, B, D, E, F, G, I	Grupo disciplinar: Port
033	Março	Vila do Conde e Empresas da região	Visita de estudo	Turmas 11.ºC, 11.ºD, 12.ºC	1	A, B, C, D, E, F, G, H, I	Disciplinas: Área Tecnológica dos cursos profissionais e Eco
034	Março	Feira da Primavera	Atividade recreativa	Turma 11.ºC	3	A, B, C, D, E, G, H, I	Disciplinas: CPV e restantes disciplinas do curso
035	Março	Museu dos Descobrimientos	Visita de estudo	Alunos dos 5.º e 6.º anos	1	A, B, E, F, I	Disciplinas: HGP, Port e CN
036	2.º período	Rosa dos Ventos	Concurso	Turmas 7.ºA, 7.ºB, 7.ºC	1	A, B, C, D, E, F, G, H, I, J	Grupo disciplinar: Geo
037	22 e 26/04/2024	Comemoração dos 50 anos do 25 de abril	Palestra / colóquio	Turmas dos 9.º e 12.º anos	3	B, D, F, I	Grupo disciplinar de Hist e BE
038	Abril	Coca-Cola e comércio da cidade de Lisboa	Visita de estudo	Turmas 11.ºC, 11.ºD, 12.ºC	1	A, B, C, D, E, F, G, H, I	Disciplinas: Área Tecnológica dos cursos profissionais e Eco
039	08 e 09/05/2024	Geocaching 7.º ano	Concurso	Turmas 7.ºA, 7.ºB, 7.ºC	1	A, B, C, E, F, G, I	Grupo disciplinar: Geo
040	17/05/2024	XX Encontro Diocesano dos alunos de EMRC	Visita de estudo	Alunos inscritos em EMRC dos 8.º e 9.º anos	2	E, F, G	-----
041	21/05/2024	Padlet das religiões	Atividade cultural	Turmas 8.ºA, 8.ºB, 8.ºC, 8.ºD	1	A, B, C, E, F, G, H, I	Grupos disciplinares de Geo e EMRC

Tabela XXII - Departamento Curricular de Ciências Sociais e Humanas

N.º	Data	Atividade	Categoria da atividade	Destinatário(s)	Eixo do P.E.	A.C. Perfil Aluno	Articulação
042	Maio	Viana do Castelo, museus e empresas	Visita de estudo	Turmas 11.ºC, 11.ºD, 12.ºC	1	A, B, C, D, E, F, G, H, I	Disciplinas: Área Tecnológica dos cursos profissionais e Eco
043	31/05/2024 a 14/06/2024	Exposição final de trabalhos	Exposição	Turmas 10.ºA; 10.ºB; 11.ºA; 11.ºB; 12.ºA, 12.ºB	1	B, D, E, F, G, H	Cid/Des e PES
044	Junho	Rilhadas/ Magikland	Visita de estudo	Alunos dos 5.º e 6.º anos	2	E, F, G	-----
045	Junho	Igreja de S. Gonçalo e parque aquático de Amarante	Visita de estudo	Alunos do 7.º ano	2	D, E, F, G, H	-----
046	Ao longo do ano letivo	Objetos com História	Divulgação de informação	Alunos dos 5.º e 6.º anos	3	A, B, E, I	Disciplinas: HGP, Port, EV e ET
047	Ao longo do ano letivo	Júnior Achievement - projeto "A Empresa"	Atividade em sala de aula	Turma 11.ºC	3	A, B, C, D, E, F, H, I	Disciplinas do curso profissional Técnico de Comércio
048	Ao longo do ano letivo	Por Tua Conta - Projeto de Educação Financeira	Atividade em sala de aula	Turmas 11.ºC, 11.ºD	1	A, B, C, D, E, F, I	Disciplinas: Área Tecnológica dos cursos profissionais e Eco
049	Ao longo do ano letivo	@prender com TODOS	Atividade em sala de aula	Turmas 11.ºC, 11.ºD, 12.ºC	3	A, B, C, D, E, F, G, H, I, J	Disciplinas: CV, CPV, OGE TAC, SGD, CLE, ECON e PSC
050	Ao longo do ano letivo	Calmamente	Atividade em sala de aula	Turmas 11.ºD, 12.ºC	2	D, E, F, G, H, J	Disciplinas: CV, TAC, SGD e CLE

Tabela XXIII - Departamento Curricular de Línguas

N.º	Data	Atividade	Categoria da atividade	Destinatário(s)	Eixo do P.E.	A.C. Perfil Aluno	Articulação
051	16/10/2023 a 03/11/2023	Halloween_Haunted Houses	Exposição	Alunos de inglês de todos os ciclos	1	D, F, H, I	Docentes de Ing
052	13 a 17/11/2023	Concurso On_Parle - 3.º ciclo	Concurso	8 alunos - 1 por turma	1	A, D, E, I	Docentes de Fr Projeto da Oralidade
053	13 a 24/11/2023	Concurso de Speaking - 3.º ciclo	Concurso	11 alunos - 1 por turma	1	A, D, E, I	Docentes de Ing Projeto da Oralidade
054	22 a 25/11/2023	Concurso de Speaking - ensino secundário	Concurso	4 alunos - 1 por turma	1	A, D, E, I	Docentes de Ing Projeto da Oralidade
055	21 a 30/11/2023	Campanha de solidariedade "Escola + solidária"	Campanha de solidariedade	Comunidade educativa	3	A, B, E, F, H	Disciplinas: Cid/Des, Port, Geo
056	27/11/2023 a 15/12/2023	Christmas cards	Atividade cultural	Alunos de todos os ciclos	1	A, D, F, H, I	----
057	Dezembro	Christmas cards exchange	Intercâmbio	Alunos dos 3.º, 4.º, 5.º e 6.º anos	1	A, B, D, E, H	Docentes dos 3.º, 4.º, 5.º e 6.º anos
058	31/01/2024	Ida ao teatro "Frei Luís de Sousa"	Visita de estudo	Alunos do 11.ºA, 11.ºB	1	A, B, D, E, F, H	Disciplinas: Bio, Geo e Geo A
059	05 e 06/02/2024	La Chandeleur	Atividade cultural	Turmas 8.ºA, 8.ºB, 8.ºC, 8.ºD	2	A, B, E, F, G	Docentes do dep. de línguas
060	29/01/2024 a 16/02/2024	Valentine's Day	Atividade cultural	Alunos do Agrupamento	1	A, C, D, F, H, I	Docentes de Ing
061	19 a 23/2/2024	Concurso On_Parle - 3.º ciclo	Concurso	8 alunos - 1 por turma	1	A, D, E, I	Docentes de Fr Projeto da Oralidade
062	20 a 24/02/2024	Concurso Speaking - 3.º ciclo	Concurso	11 alunos - 1 por turma	1	A, D, E, I	Docentes de Ing Projeto da Oralidade
063	27/02/2024	Ida ao teatro	Visita de estudo	Turmas 10.ºA, 10.ºB	1	A, B, D, E, F, H	----
064	19 a 29/02/2024	II Sarau de Poesia	Atividade cultural	Alunos de todos os ciclos	3	A, B, C, D, E, F, G, H, I, J	----
065	27 a 30/02/2024	Concurso Speaking - ensino secundário	Concurso	4 alunos - 1 por turma	1	A, D, E, I	Docentes de Ing Projeto da Oralidade

Tabela XXIII - Departamento Curricular de Línguas

N.º	Data	Atividade	Categoria da atividade	Destinatário(s)	Eixo do P.E.	A.C. Perfil Aluno	Articulação
066	04/03/2024	Ida ao teatro "Auto da Barca do Inferno"	Visita de estudo	Turmas 9.ºA, 9.ºB, 9.ºC, 9.ºD	1	A, B, D, E, F, H	----
067	29/01/2024	Ida ao teatro	Visita de estudo	Turmas 12.ºA, 12.ºB	1	A, B, D, E, F, H, I	----
068	02/05/2024	Ida ao teatro	Visita de estudo	Turmas 8.ºA, 8.ºB, 8.ºC, 8.ºD	1	A, B, D, E, F, H	----
069	08/05/2024	Ida ao teatro	Visita de estudo	Turmas 7.ºA, 7.ºB, 7.ºC	1	A, D, H	----
070	06 a 10/05/2024	Concurso Speaking - ensino secundário	Concurso	4 alunos - 1 por turma	1	A, D, E, I	Docentes de Ing Projeto da Oralidade
071	06 a 10/05/2024	Concurso On_Parle - 3.º ciclo	Concurso	8 alunos - 1 por turma	1	A, D, E, I	Docentes de Fr Projeto da Oralidade
072	06 a 10/05/2024	Concurso Speaking - 3.º ciclo	Concurso	11 alunos - 1 por turma	1	A, D, E, I	Docentes de Ing Projeto da Oralidade

Tabela XXIV - Departamento Curricular de Matemática e Ciências Experimentais

N.º	Data	Atividade	Categoria da atividade	Destinatário(s)	Eixo do P.E.	A.C. Perfil Aluno	Articulação
073	19 e 20/10/2023	Feirinha de Minerais	Exposição	Turmas 7.º A, 7.º B, 7.º C	1	A, B, F, G, H, I	Disciplinas: CN, Cid/Des e TIC
074	24/11/2023	Dia Mundial da Ciência - Ciências em sintonia	Atividade experimental	Turmas do 2.º, 3.º ciclos e ensino profissional	1	A, B, C, D, E, F, G, H, I	Grupos disciplinares: 230, 500, 510, 520 e BE
075	Novembro	Integridade em experimentação animal	Workshop	Turmas 9.ºA, 9.ºB, 9.ºC, 9.ºD	1	A, B, C, D, F, G, I	Disciplinas: CN, Cid/Des, OCTP, TIC
076	Novembro	Saída de Campo ao Parque do Rio Ferreira	Aula de campo	Turmas 8.ºA, 8.ºB, 8.ºC, 8.ºD	1	B, C, D, E, F, G, I	Disciplinas: CN, Geo, FQ, OCTP, Cid/Des, TIC
077	17/01/2024	Grafos: os reis da selva - Mathgurl (Inês Guimarães)	Palestra / colóquio	Turmas do 3.º ciclo e secundário (MACS)	1	B, C, D, E, I	Docentes Mat 3.º ciclo e secundário
078	13/12/2023	Exposição Corpos Humanos Reais	Visita de estudo	Turmas 6.ºA, 6.ºB, 6.ºC, 6.ºD, 12.º (Biologia)	2	A, D, E, F, G, I, J	Disciplinas: Cid/Des, TIC e Port
079	11/03/2024 a 15/03/2024	Dia Internacional da Matemática	Exposição	Comunidade escolar	1	B, C, D, F, H, I	Docentes Mat
080	Março	Parque Paleozoico de Valongo e Sra. do Salto	Visita de estudo	Turmas 10.ºA, 11.ºA	1	B, D, E, F, G, I, J	Disciplina: EF
081	06 a 09/04/2024	Valência	Visita de estudo	Turmas 10.ºA, 11.ºA, 10.ºB, 11.ºB, 12.ºA, 12.ºB	1	B, D, E, F, G, H, I	Disciplinas: Bio e Geo, FQ A, Mat A, MACS, Geo A, Geo C, Hist A
082	26/04/2024	Zoo Santo Inácio	Visita de estudo	Turmas 5.ºA, 5.ºB, 5.ºC	2	A, B, D, E, F, G, I	Disciplinas: Cid/Des, TIC, Port, EV
083	Maio	Saída de Campo à Sra. do Salto - Aguiar de Sousa	Visita de estudo	Turmas 7.ºA, 7.ºB, 7.ºC, 7.ºD	1	B, D, E, F, G, I	Disciplinas: CN, FQ, EMRC, Cid/Des, OCTP, EF, GEO
084	Maio	Saída de Campo ao Parque do Rio Ferreira	Aula de campo	Turmas 8.ºA, 8.ºB, 8.ºC, 8.ºD	1	B, C, D, E, F, G, I	Disciplinas: CN, Geo, FQ, OCTP, Cid/Des, TIC

Tabela XXIV - Departamento Curricular de Matemática e Ciências Experimentais

N.º	Data	Atividade	Categoria da atividade	Destinatário(s)	Eixo do P.E.	A.C. Perfil Aluno	Articulação
085	Ao longo do ano letivo	Olimpíadas Portuguesas da Biologia Sénior	Concurso	Turmas 10.ªA, 11.ªA, 12.ªA	3	C, I	Disciplinas: Bio e Geo, Bio
086	2.º período	Campeonato Código Europeu Contra o Cancro	Concurso	Turmas do 3.º ciclo e secundário	2	B, D, E, G, I	Disciplinas: CN, Bio e Geo, Bio e PES
087	Ao longo do ano letivo	Olimpíadas da Biologia-Júnior	Concurso	Turmas 9.ªA, 9.ªB, 9.ªC, 9.ªD	3	B, C, G, I	Disciplina: CN
088	Ao longo do ano letivo	SuperTmatik	Concurso	Turmas dos 3.º e 4.º anos e dos 2.º e 3.º ciclos	1	C	Docentes dos 1.º, 2.º e 3.º ciclos

Tabela XXV - Departamento Curricular de Expressões

N.º	Data	Atividade	Categoria da atividade	Destinatário(s)	Eixo do P.E.	A.C. Perfil Aluno	Articulação
089	25 a 29/09/2023	Semana Temática - Andebol 4x4	Atividade desportiva	Alunos do 2.º ciclo	3	G, J	Promov Rebordosa Andebol
090	18/10/2023	Corta Mato fase escola	Atividade desportiva	Alunos da EBS	3	E, G, J	----
091	10/11/2023	Atuação musical na cerimónia de entrega dos diploma	Atividade cultural	Comunidade educativa	2	A, E, H, J	Equipa PAA
092	24 a 30/11/2023	Semana Temática – Ap. Física	Atividade desportiva	Alunos da EBS	3	G	----
093	04 a 08/12/2023	Comemoração da semana dos Direitos Humanos	Atividade cultural	Alunos do 5.º ano	2	D, E, F, G	----
094	15/12/2023	Torneio Basquetebol 3x3	Atividade desportiva	Alunos da EBS	3	G	----
095	Dezembro	Atuação musical com temas natalícios	Atividade cultural	Alunos da EBS	2	A, E, H, J	----
096	Dezembro	Natal é amor!	Ação de sensibilização	Comunidade educativa	2	B, D, F, H	BE, TIC, EMRC
097	05 a 09/02/2024	Semana temática - atletismo	Atividade desportiva	Alunos da EBS	3	G	----
098	12 a 16/02/2024	Semana do dia dos namorados/afetos	Atividade cultural	Alunos	2	E, H, J	----
099	Fevereiro	Semana da Internet Segura	Ação de sensibilização	Alunos dos 2.º e 3.º ciclos	3	B, D, E, F, H, I	BE
100	22/03/24	Torneio de Voleibol 4x4	Atividade desportiva	alunos do 3.º ciclo e secundário	3	G	----
101	03 a 14/06/2024	Exposição Final de ano	Exposição	Comunidade escolar	3	B, D, H	Disciplinas: EV, ET
102	Junho	Visita de estudo à cidade do Porto	Visita de estudo	Alunos da EBS com medidas adicionais	1	E, F, G,H	----
103	Junho	Festa de final do ano letivo	Atividade cultural	Alunos dos 5.º e 6.º anos	2	A, E, H, J	----
104	Ao longo do ano letivo	50 Anos 25 Abril (mural)	Atividade cultural	Comunidade educativa	3	B, C, D, F, H, I, J	BE, TIC, HGP, Hist

8.2. Atividades extracurriculares - Estruturas especializadas

Tabela XXVI - Biblioteca Escolar

N.º	Data	Atividade	Categoria da atividade	Destinatário(s)	Eixo do P.E.	A.C. Perfil Aluno	Articulação
105	Outubro	Mês Internacional da Biblioteca Escolar (MIBE)	Ação de sensibilização	Turmas da EPE ao 5.º ano	1	A, B, D, F	Educadores, Prof. Titulares de Turma, DTs 5.º ano e equipa da BE
106	Abril	Semana da Leitura	Atividade cultural	Comunidade Educativa	1	A, B, F, G	Equipa da BE e dep. de Línguas, Ciências Sociais e Humanas e Expressões
107	Dezembro e Janeiro	Direitos Humanos Maratona de Cartas (Amnistia Inter.)	Ação de sensibilização	Comunidade escolar	3	B, D, F, G	Educadores, Prof. Titulares de Turma, DTs e SPO
108	Ao longo do ano letivo	Concurso Nacional de Leitura	Concurso	Alunos do 3.º ao 12.º anos de escolaridade	1	A, B, C, D, E, F	Prof. Titulares de Turma dos 3.º e 4.º anos e Prof. de Port
109	Ao longo do ano letivo	Comemoração de datas	Ação de sensibilização	Comunidade Educativa	1	A, B, C, D, E, F, G	Equipa da BE
110	Ao longo do ano letivo	50 Anos do 25 Abril	Ação de sensibilização	Comunidade educativa	3	A, B, C, D, E, F, H, I	Dep. de Expressões, 1.º ciclo, Ciências Sociais e Humanas, Educação Pré-escolar e Línguas
111	Ao longo do ano letivo	Gestão da BE	Gestão da BE	Comunidade educativa	4	B, G	Coordenadores: Dep e estabelecimento DTs e resp. dos clubes

Nota - Além destas atividades, a BE tem também o seguinte PAA, que é dado a conhecer à Rede de Bibliotecas Escolares: <https://shre.ink/UOC2>

Tabela XXVII - Serviços Psicologia e Orientação

N.º	Data	Atividade	Categoria da atividade	Destinatário(s)	Eixo do P.E.	A.C. Perfil Aluno	Articulação
112	14/09/2023	Esc. Incl.: o papel do AO (S1)	Formação	Assis. operacionais	4	-----	EMAEI
113	Dezembro	Assembleias de alunos	Debate / reflexão	1.º, 2.º e 3.º ciclos e secundário	2	B, C, D, E, F, G, H	Equipa Cid/Des, Prof. Titulares de turma, DTs e BE
114	Fevereiro	Sessões de Sensibilização para Pais/Enc. de Educação	Ação sensibilização	Pais/Enc. de Educação	3	E, F, G	Escola Segura e Saúde Escolar - ACES
115	06/03/2024	Qualifica - Feira de Educação, Formação, Juventude e Emprego.	Visita de estudo	Turmas 9.º A, 9.º B, 9.º C, 9.º D, 12.º A, 12.º B, 12.º C	1	B, D, F	DTs
116	Dezembro	Esc. Inclu.: o papel do AO (S2)	Formação	Assis. operacionais	4	-----	EMAEI
117	Março	Assembleias de alunos	Debate / reflexão	1.º, 2.º e 3.º ciclos e secundário	2	B, C, D, E, F, G, H	Equipa Cid/Des, Prof. Titulares de turma, DTs e BE
118	Abril	Higiene e Segurança no Trabalho	Formação	Assis. operacionais	4	-----	-----
119	Abril	Sessões de Sensibilização para Pais/Enc. de Educação	Ação sensibilização	Pais/Enc. de Educação	3	E, F, G	Escola Segura e Saúde Escolar - ACES
120	Maio	Assembleias de alunos	Debate / reflexão	1.º, 2.º e 3.º ciclos e secundário	2	B, C, D, E, F, G, H	Equipa Cid/Des, Prof. Titulares de turma, DTs e BE
121	06/06/2024	"A tua nova Escola"	Atividade de integração	Alunos 4.º e 5.º anos	2	E	Dep. de Expressões, Prof. Titulares de turma e DTs
122	Ao longo do ano letivo	Mentoria	Pares pedagógicos	Alunos do 1.º, 2.º e 3.º ciclos e secundário	1	A, B, C, D, E, F, G	Prof. Titulares de turma e DTs
123	Ao longo do ano letivo	Encontros com o outro	Programa de promoção de competências	Alunos do 1.º e 2.º ciclos	1	C, D, E, F, G	Prof. Titulares de turma e DTs

Tabela XXVII - Serviços Psicologia e Orientação

N.º	Data	Atividade	Categoria da atividade	Destinatário(s)	Eixo do P.E.	A.C. Perfil Aluno	Articulação
124	Ao longo do ano letivo	Sucesso Escolar - O ritmo das emoções	Programa de promoção de competências	Alunos dos 4.º e 5.º anos	1	C, D, F, G	Prof. Titulares de turma e DTs

Nota - Além destas atividades, o SPO rege-se pelo seguinte plano de atividades: <https://shre.ink/UOCA>

Tabela XXVIII - Equipa Multidisciplinar de Apoio à Educação Inclusiva (EMAEI)

N.º	Data	Atividade	Categoria da atividade	Destinatário(s)	Eixo do P.E.	A.C. Perfil Aluno	Articulação
125	08/09/2023	Educação Inclusiva no AEL	Formação	Docentes	4	----	----
126	Ao longo do ano letivo	Elaboração de boletins informativos acerca da educação inclusiva	Divulgação de informação	Comunidade educativa	2	----	Dep. Curriculares Enc. de Educação
127	Dezembro	Educação Inclusiva no AEL	Formação	Assistentes técnicos	4	----	----

Nota - Além destas atividades, a EMAEI rege-se pelo seguinte plano de ação: <https://shre.ink/UOCb>

Tabela XXIX - Centro de Apoio à Aprendizagem (CAA)

N.º	Data	Atividade	Categoria da atividade	Destinatário(s)	Eixo do P.E.	A.C. Perfil Aluno	Articulação
128	Ao longo do ano letivo	Criação/disponibilização de recursos de aprendizagem e instrumentos de avaliação para as diversas componentes do currículo	Atividade educativa	Alunos	1	A, B, C, D, F, I	Docentes do Agrupamento

Tabela XXX - Observatório Interno (O.I.)

N.º	Data	Atividade	Categoria da atividade	Destinatário(s)	Eixo do P.E.	A.C. Perfil Aluno	Articulação
129	Março	Focus Group	Debate / reflexão	1 aluno de cada ciclo de ensino a partir do 6.º ano; 3 enc. edu. e 1 elemento da comunidade educativa	4	D, F	DTs
130	Julho	Seminário: "Partilhar ...para aprender"	Debate / reflexão	Docentes do Agrupamento	4	----	----

Nota - Além destas atividades, o OI rege-se pelo seguinte plano de ação: <https://shre.ink/U09k>

Tabela XXXI - EQAVET

N.º	Data	Atividade	Categoria da atividade	Destinatário(s)	Eixo do P.E.	A.C. Perfil Aluno	Articulação
131	Junho	Focus Group	Debate / reflexão	Empresas e entidades de relevo da região, professores, ex- alunos, representantes do OI e SPO	4	B, D, F, I	Empresas e entidades locais da região, disciplinas da área tecnológica dos cursos profissionais, SPO, OI

Tabela XXXII - Equipa do Plano Anual de Atividades (PAA)

N.º	Data	Atividade	Categoria da atividade	Destinatário(s)	Eixo do P.E.	A.C. Perfil Aluno	Articulação
132	Novembro	Entrega dos diplomas do Agrupamento	Atividade cultural	Alunos que integram os quadros de valor e excelência	2	F	Fundação A Lord Clube de música
133	Ao longo do ano letivo	Monitorização, acompanhamento e apoio às atividades realizadas no agrupamento	Atividade de acompanhamento	Comunidade educativa	4	----	Diversas estruturas do Agrupamento

8.3. Atividades extracurriculares - Estruturas Parceiras

Tabela XXXIV - Associação de Pais da Escola Básica de Lordelo n.º 1

N.º	Data	Atividade	Categoria da atividade	Destinatário(s)	Eixo do P.E.	A.C. Perfil Aluno	Articulação
134	Outubro	Decoração Halloween	Atividade recreativa	Alunos da Educação Pré-escolar e 1.º ciclo	2	B, E, H	----
135	Novembro	Feira de São Martinho	Convívio	Comunidade educativa	3	E	----
136	Novembro	Baile do pijama	Atividade recreativa	Comunidade educativa	3	E	----
137	Dezembro	Decoração de Natal	Atividade recreativa	Alunos da Educação Pré-escolar e 1.º ciclo	2	B, E, H	----
138	Dezembro	Festa de Natal	Atividade recreativa	Alunos da Educação Pré-escolar e 1.º ciclo	2	E	----
139	Fevereiro	Dia dos Afetos	Atividade recreativa	Alunos da Educação Pré-escolar e 1.º ciclo	2	E	----
140	Fevereiro	Decoração de Carnaval	Atividade recreativa	Alunos da Educação Pré-escolar e 1.º ciclo	2	B, E, H	----
141	Fevereiro	Baile de Máscaras	Atividade recreativa	Comunidade educativa	3	E	----
142	Março	Dia da Árvore	Atividade recreativa	Alunos da Educação Pré-escolar e 1.º ciclo	2	E	----
143	Março	Feira da Primavera	Atividade recreativa	Comunidade educativa	3	E	----
144	Março	Visita do Coelho da Páscoa	Atividade recreativa	Alunos da Educação Pré-escolar e 1.º ciclo	2	E	----
145	Abril	Realização da foto escolar	Atividade recreativa	Alunos da Educação Pré-escolar e 1.º ciclo	2	----	----
146	Mai	Caminhada Dia da Mãe	Atividade desportiva	Comunidade educativa	3	E, G	----
147	Junho	Dia Mundial da Criança	Atividade recreativa	Alunos da Educação Pré-escolar e 1.º ciclo	2	E	----
148	Junho	Viagem de finalistas	Visita de estudo	Alunos do 4.º ano	2	E, F	----
149	Junho	Festa final de ano	Atividade recreativa	Comunidade educativa	3	E	----

Tabela XXXV - Associação de Pais da Escola Básica de Lordelo n.º 2

N.º	Data	Atividade	Categoria da atividade	Destinatário(s)	Eixo do P.E.	A.C. Perfil Aluno	Articulação
150	16/10/2023	Dia Mundial Alimentação	Ação de sensibilização	Alunos da Educação Pré-escolar e 1.º ciclo	1	B, F, I	-----
151	20/10/2023	Dia Mundial Combate Bullying	Ação de sensibilização	Alunos da Educação Pré-escolar e 1.º ciclo	1	B, E, F	-----
152	31/10/2023	Halloween	Atividade recreativa	Alunos da Educação Pré-escolar e 1.º ciclo	2	B, E, H	-----
153	10/11/2023	Feira de São Martinho	Atividade recreativa	Comunidade educativa	3	E	-----
154	15/12/2023	Visita do Pai Natal	Atividade recreativa	Alunos da Educação Pré-escolar e 1.º ciclo	2	E	-----
155	14/02/2024	Dia dos Afetos	Convívio	Comunidade educativa	3	E	-----
156	22/03/2024	Feira da Flor	Atividade recreativa	Comunidade educativa	3	E	-----
157	15/05/2024	Dia Internacional da Família	Convívio	Comunidade educativa	3	E	-----
158	01/06/2024	Dia da Criança	Atividade recreativa	Alunos da Educação Pré-escolar e 1.º ciclo	2	B, E, H	-----
159	23/06/2024	Festa Final de Ano letivo	Atividade recreativa	Comunidade educativa	3	E	-----

Tabela XXXIII - Associação de Pais da Escola Básica e Secundária de Lordelo

N.º	Data	Atividade	Categoria da atividade	Destinatário(s)	Eixo do P.E.	A.C. Perfil Aluno	Articulação
A definir.							

Tabela XXXVI- Fundação A Lord

N.º	Data	Atividade	Categoria da atividade	Destinatário(s)	Eixo do P.E.	A.C. Perfil Aluno	Articulação
160	10/11/2023	Cerimónia de entrega dos diplomas dos quadros de valor e excelência	Atividade cultural	Alunos que integram os quadros de valor e excelência	2	F	Equipa PAA

Tabela XXXVII - Câmara Municipal de Paredes

N.º	Data	Atividade	Categoria da atividade	Destinatário(s)	Eixo do P.E.	A.C. Perfil Aluno	Articulação
161	1.º período	Semana da mobilidade	Atividade recreativa	Turma 4A2	1	F	-----
162	Ao longo do ano letivo	Rota do Românico - o Românico do nosso território	Atividade cultural	Turmas 7.ºA, 7.ºB e 7.ºC	1	A, B, D, E	Disciplina: Hist
163	Outubro a Janeiro	Programa pac pré adolescentes conscientes	Atividade em sala de aula	Turmas 7.ºA, 7.ºB e 7.ºC	1		SPO

CONSIDERAÇÕES FINAIS

O Conselho Geral delega na Diretora do agrupamento a aprovação de propostas de atividades que não constem neste plano, desde que respeitem os critérios para a participação em atividades de caráter pedagógico, científico, cultural e desportivo, aprovados em sede deste conselho.

As visitas de estudo regem-se pelo Regulamento Interno do Agrupamento.

DIVULGAÇÃO

O Plano Anual de Atividades ficará disponível para consulta na drive institucional e na página oficial do agrupamento e será ainda enviado, via email, às associações de pais das escolas do agrupamento.

Apreciado favoravelmente em sede de reunião do Conselho Pedagógico de 11 de outubro de 2023.

Aprovado em sede de Conselho Geral de xxx de de 2023.